

# BOLETIN FINAL

## Liga Andaluza de Orientación

2021



# SEVILLA Omeeting 2021

## DEPORTE DE ORIENTACIÓN



**Dehesa de la Atalaya  
y Parque de La Corchuela  
Coria del Río y Dos Hermanas  
(Sevilla)**

**17 al 18 abril**



Más info en: [www.adolince.es](http://www.adolince.es)



# BIENVENIDOS A

## Dos Hermanas y Coria del Río



# LIGA ANDALUZA DE O-PIE



## Boletín 1

### En este boletín encontrarás:

- ✓ Info. inicial sobre la prueba e inscripciones.
- ✓ Fechas y programa.
- ✓ Organización.
- ✓ información de medidas generales de prevención por el COVID-19 durante la competición.
- ✓ Información adicional (Suelo duro, Atención médica, Protección medioambiental, Autocaravanas).
- ✓ **\*Información Técnica. (ATENCIÓN CAMBIOS IMPORTANTES: Escalas Larga Distancia, Categorías Salidas 1 y 2 Media Distancia y otra información general).**
- ✓ Normas de seguridad.

**\*Nuevo**

Para más información consulta [www.adolince.es](http://www.adolince.es)



# Vive el espíritu Sevilla O-Meeting

## Deporte / Turismo / Ocio

## ORGANIZAN



- FEDERACIÓN ANDALUZA DEL DEPORTE DE ORIENTACIÓN (FADO)
- ASOCIACIÓN DEPORTIVA DE ORIENTACIÓN “LINCE” (ADOL)

## COLABORAN



- CONSEJERÍA DE EDUCACIÓN Y DEPORTE JUNTA DE ANDALUCÍA
- AYUNTAMIENTO DE CORIA DEL RÍO
- AYUNTAMIENTO DE DOS HERMANAS



## INTRODUCCIÓN

Durante los días **17 Y 18 de abril 2021** recuperamos la prueba que quedó aplazada en 2020. El Club ADOL os espera con ilusión para ofreceros dos pruebas del calendario de **LIGA ANDALUZA DE ORIENTACIÓN A PIE 2021 EN SU MODALIDAD DE LARGA Y MEDIA DISTANCIA**. Dos eventos deportivos de alto nivel, con los que pretendemos recuperar el ritmo perdido a causa de la pandemia que estamos sufriendo y ofrecer a todos los orientadores que se animen a participar en estos dos bellos parajes naturales de gran belleza y a la vez de alto interés técnico, como son la Dehesa de la Atalaya en Coria del Río y el Parque Periurbano de la Corchuela en Dos Hermanas.

**Debido a la excepcionalidad de la situación causada por el COVID-19, en esta competición se adoptarán las medidas recomendadas por las autoridades sanitarias y federativas para evitar la transmisión del virus, así mismo se ruega a todos los participantes el cumplimiento de las medidas generales de prevención.**

Pretendemos que esta cita sirva para continuar retomando las actividades de la Orientación Andaluza en 2021, con el objetivo de seguir promocionando nuestro deporte y el turismo andaluz en la medida de lo posible, dadas las actuales circunstancias, y siguiendo el espíritu con que lanzamos hace seis años con nuestra marca de calidad **Sevilla O-Meeting**.

En definitiva dos jornadas que van a ser un reto deportivo para todos los orientadores que se acerquen a Sevilla.

¡Os esperamos!

**EL CLUB ADOL**



## PROGRAMA

### Sábado día 17 ABR21:

- **PRUEBA DE LARGA DISTANCIA (Dehesa de la Atalaya, Coria del Río).**
  - **09:00 a 11:00** horas. Apertura del Centro de Competición.
  - **11:00** horas. **Salida del primer corredor Categorías oficiales prueba Larga Distancia.**
  - **14:30** horas. Cierre de meta **Larga Distancia.**

### Domingo día 18 ABR21:

- **PRUEBA MEDIA DISTANCIA (Parque Periurbano de la Corchuela, Dos Hermanas).**
  - **09:00 a 10:00** horas apertura del Centro de competición.
  - **10:00** horas. **Salida del primer corredor Categorías oficiales prueba Media Distancia.**
  - **13:30** horas. Cierre de meta **Media Distancia.**
- **Ceremonia de Premiación.** En aplicación del protocolo sobre el COVID-19 **NO** habrá entrega de premios a la finalización de la prueba.

## CATEGORÍAS:

- **CATEGORÍAS OFICIALES:**

<b>FEDO/FADO</b>	<b>EDAD</b>
M/F-12	Cumplen 12 años o menos en 2021
M/F -14	Cumplen 14 años o menos en 2021
M/F -16	Cumplen 16 años o menos en 2021
M/F -20	Cumplen 20 años o menos en 2021
M/F -21 ÉLITE	Categoría absoluta. Sin límite de edad
M/F -21 B	Sin límite de edad
M/F - 35	Cumplen 35 años o más en 2021
M/F - 45	Cumplen 45 años o más en 2021
M/F - 50	Cumplen 50 años o más en 2021
M/F - 55	Cumplen 55 años o más en 2021
M/F - 65	Cumplen 65 años o más en 2021

- **CATEGORÍAS NO OFICIALES (PROMOCIÓN):**

- **CORRELÍN**, NO HAY
- **OPEN AMARILLO**, (Sin límite de edad, dificultad baja y distancia baja).
- **OPEN NARANJA**, (Sin límite de edad, dificultad baja y distancia media).
- **OPEN ROJO**, (Sin límite de edad, dificultad alta y distancia media)





## SISTEMA DE CRONOMETRAJE:

El sistema de cronometraje será el Air+ (contactless). Todas las categorías, precisan de pinza electrónica SPORTIDENT, la cual es obligatoria por seguridad y para el control de corredores. Los que no posean pinza podrán alquilarla por 6 € (Dos días) o 3 € (Un día) **(No se solicitará fianza, pero en caso de pérdida o deterioro el corredor o responsable deberá abonar 50 €).**

Se aconseja el uso de pinza SIAC. Os recordamos que es responsabilidad del corredor informar correctamente de su número SI en la inscripción. Cualquier solicitud de cambio de pinza (número SI) se hará previo pago de una penalización correspondiente: si la solicitud de cambio es antes de la descarga el importe será de **3€** por pinza, si la solicitud de cambio es después de descargar el coste será de **5€** por pinza.

En el caso de que algún corredor solicite la comprobación de alguna base para comprobar su picada y paso por la misma, se hará la comprobación previo pago de **20€**. En caso de que la base contenga la picada se devolverá dicho importe.

Os recordamos que las picadas de las pinzas SIAC no quedan registradas en las bases si se utiliza en sistema Air, por lo que si el corredor utiliza una pinza SIAC con sistema Air+ su picada no aparecerá nunca en la base y no servirá de nada solicitar la comprobación de la base aunque pague los 20€.

Quien no refleje en la inscripción el nº de Pinza deberá correr con la asignada por la organización previo pago del alquiler.

## SEGURO DE COMPETICIÓN:

La organización tramitará un seguro de accidentes para quienes no dispongan de Licencia Federativa en vigor, y así lo hagan constar en el formulario de inscripción y con ello posibilitar su participación.

**Todos los que se inscriban sin licencia deben facilitar el DNI y fecha nacimiento en la inscripción.** Podrán inscribirse en la categoría correspondiente a su edad o en otra de dificultad superior.

## INSCRIPCIONES:

Las inscripciones se realizarán de la siguiente forma:

- **Corredores con y sin licencia federativa (nacionales o extranjeros)** a través del sistema FEDO <https://sico.fedo.org>
- **Fecha apertura para inscripciones: Martes 30 Marzo 2021**

**Fecha límite de inscripción: 23:59 horas del viernes día 9 abril, fuera de plazo tendrán un recargo de 5 €.** Finaliza el plazo de inscripción el lunes día 12 de abril a las 23:59 horas. **Después no se admitirán.**

El número de participantes **máximo será de 300 participantes** y su admisión será por estricto orden de inscripción, entendiéndose que ésta se ha realizado una vez hecho el pago y rellenado el formulario de FLP.

## CUOTAS DE INSCRIPCIÓN:

CATEGORIA	LICENCIAS FADO/FEDO  2 DÍAS/1 DÍA	SIN LICENCIAS Incluye seguro de prueba 2 DÍAS/1 DÍA
M/F ≥21 AÑOS	20 € / 10 €	26 €/13 €
M/F ≤20 AÑOS	10 € / 5 €	12 €/6 €
OPEN	10 € / 5 €	14 € / 7 €



CORRELIN	<b>NO HAY</b>
SUELO DURO	<b>NO HAY</b>
ALQUILER DE PINZAS	<b>1 DIA(3€), 2 DIAS(6€)</b>

**\*La actual normativa COVID-19 NO permite la participación a competidores NO federados, pero informamos de las cuotas de inscripción y procedimiento por si hubiera cambios en la normativa que permitiera su participación.**

**\* Tras la publicación de las horas de salida los cambios de número de tarjeta sportident costaran 3€. Si el cambio se realiza tras finalizar la carrera serán 5€.**

### **PAGO DE INSCRIPCIONES:**

Transferencia bancaria indicando nombre y apellidos a favor de la Asociación Deportiva de Orientación Lince.

**Entidad: BANCO DE SANTANDER**

**Cuenta número: IBAN ES48 0049 5577 0020 1605 7045**

### **PREMIACIÓN:**

En aplicación del protocolo sobre el COVID-19 inicialmente **NO** habrá entrega de premios a la finalización de la prueba, salvo modificación posterior de las medidas actuales.

### **ORGANIZACIÓN.-**

- **Director de prueba :** Santiago Santiago Beloso.
- **Cartógrafos:** Antonio Guerrero y José Manuel Gálvez.
- **Trazador Larga:** Pepe Mena
- **Trazadora Media:** Estefanía Bernardino.
- **Juez Controlador:** Juan Plata

### **JURADO TÉCNICO**

- **Organización:** Santiago Santiago Beloso.
- **Controlador FADO:** Juan Plata.
- **Club:** a designar una vez completadas inscripciones.
- **Corredor:** a designar una vez completadas inscripciones.

### **RECLAMACIONES:**

Deberán ser realizadas por escrito por la persona afectada ó club, al Juez Controlador de la prueba. La organización dispone de formularios de reclamación.

### **AVITUALLAMIENTO**

La crisis sanitaria del COVID-19 hace necesaria la adopción de una serie de medidas tendentes a cumplir los protocolos marcados por las autoridades sanitarias. En base a ello, **cada participante portará su propio avituallamiento.** No se facilitará durante la prueba, ya que constituye una gran vulnerabilidad.



- Debido a las fechas en las que se desarrolla la prueba no se prevén inicialmente altas temperaturas, no obstante para combatir la deshidratación, **la organización solicita a todos los participantes que dispongan de su propio avituallamiento de líquidos**, tanto en salida como en meta, así como durante la prueba, si el participante lo estima necesario.
- Está prohibido arrojar las botellas de agua en los lugares no habilitados para su depósito, será motivo de descalificación. Por favor, respetad el medio ambiente, es responsabilidad de todos



## INFORMACIÓN DE MEDIDAS GENERALES DE PREVENCIÓN POR COVID-19 DURANTE LA COMPETICIÓN

### Clausula COVID Formulario de Localización Personal

La nueva normalidad nos exige a la hora de organizar una prueba el cumplimiento de una serie de protocolos.

Protocolo aprobado por la junta de Andalucía para el deporte de la Orientación podéis descargarlo en este enlace [PROTOCOLO COVID JUNTA DE ANDALUCÍA](#)

En lo relativo a la inscripción, todos los participantes aceptan mediante la inscripción al evento la **CLÁUSULA COVID-19 DE INSCRIPCIÓN Y PARTICIPACIÓN EN COMPETICIONES Y ACTIVIDADES DE LA FEDERACIÓN ESPAÑOLA DE ORIENTACIÓN** tal como se muestra en el **Anexo I. Consentimiento Informado**.

Por otro lado, siguiendo las medidas sanitarias de regreso a la competición, se exige, que además del Consentimiento Informado, antes de la entrada en el centro de competición se habrá entregado relleno y firmado el **Formulario de Localización Personal**, se adjuntan los enlaces para su descarga en este mismo Boletín.

Para evitar aglomeraciones y extremar las medidas de seguridad sanitaria, la entrega del **FLP relleno y firmado** se realizará a través del siguiente enlace ( <https://adolince.es/entrega-flp/> ). **Se ruega se realice en el momento de la inscripción**. El plazo de presentación de dicho formulario finalizará al cierre de las inscripciones el **Lunes 12 Abril a las 00:00 H.** En caso de no presentarlo, no se podrá participar. Si se detecta que un corredor se saltase alguno de estos pasos, será descalificado de la competición y sancionado deportivamente, dando parte a las autoridades competentes.

El **FORMULARIO DE LOCALIZACIÓN PERSONAL** (FLP) se puede descargar en diferentes formatos desde los siguientes enlaces:

- [FLP PDF](#)
- [FLP WORD](#), para impresión, relleno y firma, o en formato autorellenable.
- [FLP AUTORRELLENABLE](#) para firma digital.

**IMPORTANTE:** RENOMBRAR EL ARCHIVO GENERADO (JPEG O PDF) CON EL NOMBRE DEL CORREDOR/A y subir los documentos firmados a través del siguiente enlace: ( <https://adolince.es/entrega-flp/> )





## INFORMACIÓN DE MEDIDAS GENERALES DE PREVENCIÓN POR COVID-19 DURANTE LA COMPETICIÓN

Para facilitar la prevención de la transmisión del virus y en cumplimiento de las medidas sanitarias recomendadas les recordamos a los participantes que tengan en cuenta las siguientes medidas, además de otras que pudieran comunicarse posteriormente en adaptación a nuevas normativas sanitarias que puedan surgir.

### ASPECTOS GENERALES:

- 1) El sistema de inscripción se hará en su totalidad online y el pago se realizará por transferencia bancaria. No se admitirá la gestión y/o pagos en metálico para evitar contactos.
- 2) Mantenimiento del distanciamiento social al menos de dos metros además de llevar obligatoriamente mascarilla (mínimo quirúrgica).
- 3) Se deberá mantener una buena higiene de manos, usando para ello los dispensadores de geles hidroalcohólicos ya bien sean personales (propios) y lo que los que la organización disponga en el centro de competición, zonas de salida y zonas de meta.
- 4) No está permitido compartir ningún tipo de material deportivo siendo necesario desinfectarlo previamente en caso de tener que hacerlo por causa de fuerza mayor.
- 5) Si hubiese material cedido o alquilado por la organización (como las tarjetas electrónicas), se entregarán desinfectadas.
- 6) La organización no facilitará avituallamiento. Se recomienda que cada corredor tenga el suyo propio, tanto líquido como sólido. Tampoco está permitido el compartir comida y bebida.
- 7) En el centro de competición (carpas portátiles y zona de cronometraje) los responsables de esta función deberán estar separados al menos dos metros con mascarilla entre ellos y también estarán separados al menos dos metros con los participantes de la prueba. Las incidencias puntuales serán tratadas por un flujo distinto al habitual. En todo momento se intentará reducir la estancia en dicha zona para limitar el número de personas.
- 8) En la zona de salida se reducirá también el número de personas por minuto que salgan, de forma que sea posible mantener al menos dos metros entre los participantes de la misma hora de salida. En este punto deberán llevar la mascarilla hasta el momento que inicie la prueba (cruce la línea de salida) en que podrá guardarla, volviéndose a ponérsela una vez cruzada la línea de meta.
- 9) En los alrededores de dichas zonas (centro de competición y zona de salida) los que intervengan en la organización deberán velar por el cumplimiento de las normas preventivas de contagio COVID 19 (distanciamiento social, evitar aglomeraciones, uso de mascarillas, en caso de toser o estornudar hacerlo en flexura del codo). Se recordará mediante cartelería o megafonía las medidas sanitarias de prevención de la transmisión del virus.

### RECOMENDACIONES ESPECÍFICAS:

- 1) Se limitará el aforo según las normas vigentes dictadas por la autoridad sanitaria para las reuniones al aire libre.
- 2) Se elaborará una lista de verificación de recomendaciones generales y específicas.
- 3) Se establecerá un listado donde no sólo estarán los deportistas sino también todos los equipos de trabajo y/organización, autoridades, limpieza, seguridad, jueces, técnicos y voluntarios colaboradores. Este listado se conservará durante 14 días.
- 4) Todos los participantes y miembros de la organización deberán cumplimentar el formulario de localización personal (FLP, anexo 2) entregado previamente a la entrada al centro de competición, que se conservará 14 días.
- 5) Igualmente se insistirá a todas las personas participantes de la prueba, así como miembros de la organización, a realizarse auto-check COVID 19 (anexo 3).
- 6) Se tomará la Temperatura a todos los miembros de la organización y en la pre-salida a todos los participantes de la prueba, que deberá registrarse en un listado. Si la Ta fuese igual o superior



a 37,5 °C en dos determinaciones en 5 minutos de diferencia los participantes no deberán realizar la prueba.

7) Se desinfectarán todos los materiales (de uso y contacto frecuente en zonas de salida y zonas de meta) con anterioridad a la colocación y después del uso el día de la competición. Sustancias desinfectantes utilizadas para el material: Hipoclorito sódico al 0,1%, Etanol al 62-71% y Peróxido de Hidrógeno al 0,5%.

8) Los objetos y herramientas de trabajo deberán ser personales y no es recomendable compartirlos.

9) Zona de salida:

- El corredor deberá llevar la mascarilla en la zona de salida hasta el momento de comenzar la prueba.
- La descripción de los controles se difundirá online para que cada competidor la pueda imprimir. No se dispondrá de descripción de controles en la salida.
- La entrega de mapas se realizará individualmente en la salida por un miembro de la organización de la prueba (portando guantes).
- Todos los corredores deberán desinfectarse las manos antes de entrar en la zona de pre-salida con el gel dispuesto por la organización en ese lugar. Un miembro de la organización velará por el cumplimiento de esta norma.
- En la zona de salida también se dispondrá de gel desinfectante, previo al paso a las estaciones electrónicas de “limpiar” y “comprobar” para la pinza SI (SportIdent) o SIAC. Dichas estaciones serán desinfectadas con frecuencia.
- Se deberá mantener entre los participantes y los miembros de la organización la distancia mínima de seguridad (dos metros).

10) Durante la carrera: Los corredores han de tratar de mantener la distancia de seguridad.

11) Fin de carrera:

- Al cruzar la línea de meta el corredor deberá ponerse su mascarilla antes de descargar el recorrido en la zona habilitada para ello.
- Todos los corredores deberán desinfectarse las manos y la pinza SI o SIAC antes de entrar en la zona de descarga con el gel dispuesto por la organización en ese lugar. Un miembro de la organización velará por el cumplimiento de esta norma. Así mismo la estación de descarga será desinfectada con frecuencia.
- El área de espera de descargas se dispondrá en línea con separación de dos metros entre cada puesto de espera. La impresora de parciales estará alejada de la base de descarga y el tique será recogido por el participante, primando la limpieza y seguridad sin otro contacto externo.
- Se instará a los corredores a que abandonen de forma inmediata la zona de meta y descarga a fin de evacuar la zona y mantenerla libre de aglomeraciones. Se dispondrán carteles y flechas que indiquen el flujo de personas en una sola dirección para la evacuación de esta zona.
- Los resultados y la clasificación se mostrarán exclusivamente online para evitar la acumulación de competidores (ni en papel ni en pantalla de TV).
- En el caso de que una persona (sea participante o miembro de la organización supere o tenga 37,5°, o presente síntomas compatibles con COVID-19) no podrá acceder al centro de competición, y se procederá a notificándolo a los servicios sanitarios de la prueba y ofreciéndole el teléfono COVID-19 de la Junta de Andalucía (900 400 061/955 54 50 60).
- La organización se reserva el derecho de modificar, suspender o cancelar el programa por motivos meteorológicos o causa de fuerza mayor.
- El montaje logístico será lo más sencillo posible, no habiendo ceremonia de entrega de premios.



## INFORMACION ADICIONAL

### SUELO DURO

La crisis sanitaria del COVID-19 hace necesaria la adopción de una serie de medidas tendentes a cumplir los protocolos marcados por las autoridades sanitarias. En base a ello, **NO se facilitará Suelo Duro durante la prueba, ya que constituye una gran vulnerabilidad.**

### ATENCIÓN MÉDICA

En la Zona de Meta habrá servicio de ambulancia y de primeros auxilios, con DUE y desfibrilador.

### PROTECCIÓN DEL MEDIO AMBIENTE

**La Asociación Deportiva de Orientación Lince colabora con el Proyecto Libera, “unidos contra la basurala”** y dispondrá de “ecovoluntarios” que te podrán informar sobre cómo puedes colaborar para evitar la basurala en el medioambiente.

Te rogamos que durante la estancia en las zonas de competición, se ruega el mayor cuidado y respeto del entorno natural, así como la utilización de las papeleras y contenedores para el vertido de cualquier residuo. **Luchemos contra la “basurala”.**

### ACOMPANAMIENTO DE ANIMALES DE COMPAÑÍA

En aplicación del **artic. 20.3** de la **NORMATIVA 2021 LIGA ANDALUZA O-PIE Y SPRINT** La participación acompañados de perros debe ser informada por el deportista en el apartado de observaciones de SICO en el momento de la inscripción.

Los participantes, acompañados de animales de compañía, saldrán por un pasillo paralelo a los cajones de salida (con estructura similar a las salidas tarde), para evitar así coincidir con los otros participantes del mismo minuto en los cajones de salida.

Por otra parte y debido a requerimientos de los responsables de los terrenos donde se realizarán las dos pruebas, la organización se ve en la obligación de exigir que el acompañamiento de perros durante la competición, así como en las zonas de salida, meta, aparcamientos y Centro de Competición, **que todos los perros deberán permanecer en todo momento sujetos por una correa bajo el control eficaz de la persona que los custodia**, evitando que éstos dañen, molesten o persigan a las piezas de caza o a sus crías y huevos, al ganado existente en la zona o que ocasionen molestias a participantes o terceras personas durante la competición.

Se advierte que el poseedor de un animal es responsable de los perjuicios que causare, aunque se le escape o extravíe, y deberá responder ante una posible infracción de la Ley de Caza, o de los daños o perjuicios que pudieran ocasionar al medio ambiente y/o a terceros. **La organización no se hará responsable de los incumplimientos de aquellos participantes o acompañantes que no observen esta prohibición**, ni por parte de terceros ajenos a la prueba que acudan a dicha zona sin tener nada que ver con el desarrollo del evento.

Se ruega a todos los participantes la máxima colaboración en el cumplimiento de este condicionante impuesto a la organización.



## **PARKING AUTOCARAVANAS**

A día de la fecha no hay autorización para pernoctar en la zona de competición. No obstante se ofrece la posibilidad de utilizar los siguientes aparcamientos privados de pago:

- <https://multiparkinglajabega.com/> Situado muy próximo a las dos zonas de competición, plazas limitadas. Carretera SE-9024, Km 6,5 Hacienda Los Cabreros (carretera del Parque de La Corchuela, Dos Hermanas, Sevilla). Coordenadas GPS: 37°12'46"N/5°57'50" O 37.21278/-5.96389
- <https://areasautocaravanas.com/areas/area-de-sevilla/> En Sevilla capital. Es necesario realizar reserva.

## **ACCESOS A LA ZONA DE COMPETICIÓN**

**Sábado día 17 ABR21**

**PRUEBA DE LARGA DISTANCIA (Dehesa de la Atalaya, Coria del Río).**

Enlaces a Google map:

- [Urbanización la Hermandad](#)
- [CENTRO DE COMPETICIÓN](#)
- [RUTA ACCESO OESTE \(HUELVA\)](#)
- [RUTA ACCESO ESTE \(CÓRDOBA\)](#)
- [RUTA ACCESO SUR \(CÁDIZ\)](#)
- [ZONA DE RESTAURACIÓN](#)





**CROQUIS ACCESOS Y PARKING LARGA DISTANCIA  
17ABR21 LA ATALAYA (Urbanización la Hermandad)**

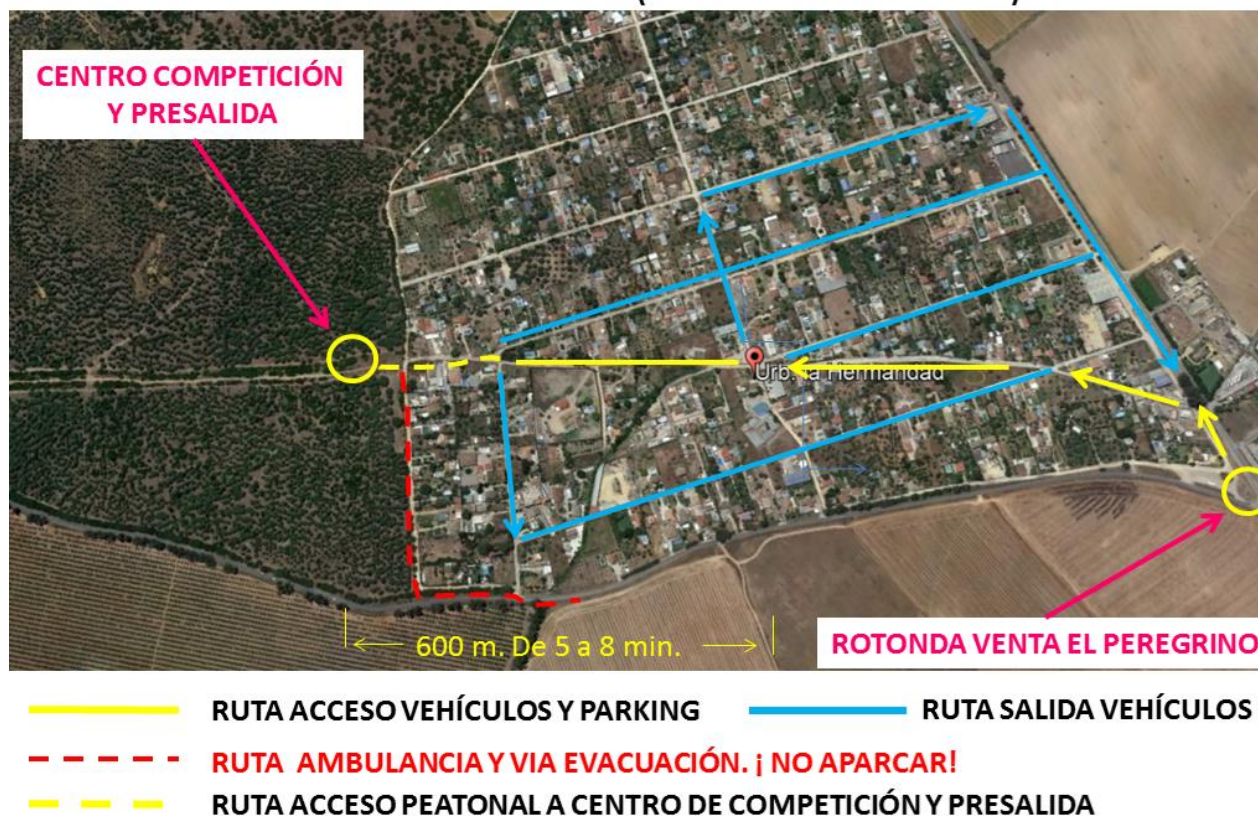

#### **Aparcamiento Urbanización la Hermandad.**

Los vehículos deben acceder y buscar aparcamiento sobre la ruta marcada en amarillo a lo largo de las calles principales de la urbanización y sobre las rutas de salida de color azul, **evitando aparcar delante de los accesos a las parcelas**. Para la salida seguir las calles paralelas indicadas en sentido contrario. Se recomienda acceder con tiempo suficiente. No habrá personal dedicado al aparcamiento. El acceso al Centro de Competición desde el itinerario principal marcado en amarillo estará señalado convenientemente. En caso necesario para buscar aparcamiento, utilizar las calles paralelas a la ruta de acceso principal.

No existe disponibilidad de aparcamiento específico para **autocaravanas** en las inmediaciones, la mejor opción es aparcar en línea a lo largo de la vía principal marcada en amarillo que va desde la entrada a la urbanización al Centro de Competición ya que es la vía más ancha. **A día de la fecha no está confirmada la autorización para pernoctar en dicha zona.**

**Atención:** Queda prohibido aparcar en la zona señalada con trazo rojo discontinuo ya que será la vía de evacuación para la ambulancia en caso necesario.

#### **Distancias.**

Dependiendo de a que altura estemos aparcados, la distancia al **Centro de Competición** puede variar de 200 a 1200 m. por lo que nos puede llevar andando entre 8 y 10 minutos. Tenerlo presente para llegar con tiempo de antelación suficiente.

Próximo al Centro de Competición se ubicará la **PRESALIDA** que tendrá una distancia de 150 metros hasta la caja de mapas de la **SALIDA 1** y de 300 m. hasta la caja de mapas de la **SALIDA 2**, **por lo que el TIEMPO DE PRESALIDA se fija en 8 minutos** en ambos casos. Desde la caja de mapas a cada triángulo de salida correspondiente hay una distancia aproximada de 100 m.





Desde la zona de **META** al Centro de Competición hay una distancia de 400 m. donde se situará CRONOMETRAJE para realizar la descarga de la pinza electrónica.

**Domingo día 18 ABR21:**

**PRUEBA MEDIA DISTANCIA (Parque Periurbano de la Corchuela, Dos Hermanas).**

Enlaces a Google map:

- [PARKING PARQUE DE LA CORCHUELA Y ZONA DE COMPETICIÓN](#)
- [RUTA ACCESO OESTE \(HUELVA\)](#)
- [RUTA ACCESO ESTE \(CÓRDOBA\)](#)
- [RUTA ACCESO SUR \(CÁDIZ\)](#)

**CROQUIS ACCESOS Y PARKING MEDIA DISTANCIA  
18ABR21 LA ATALAYA (Parque de la Corchuela)**



#### **Aparcamiento Parque Periurbano la Corchuela.**

Los vehículos deben acceder obligatoriamente por la única entrada disponible y deberán dirigirse a la zona de aparcamiento del parque. A primera hora de la mañana hay espacio suficiente, salvo a partir de media mañana ya que aumenta significativamente la afluencia de visitantes. No habrá personal dedicado al aparcamiento. El Centro de Competición está justamente contiguo al aparcamiento..

El aparcamiento dispone de espacio suficiente para **autocaravanas**. **Se significa que el parque cierra a las 19:00 horas. No hay autorización para pernoctar dentro del Parque.**

#### **Distancias.**

La **PRESALIDA** está inmediatamente contigua a la zona de aparcamiento. Para garantizar las medidas de protección frente al COVID, habrá una **PRESALIDA de 5 minutos** para desde allí dirigirse a la SALIDA 1 Y SALIDA 2 también inmediatamente contiguas (50 m.).



Desde la zona de **META** al Centro de Competición hay una distancia de 150 m. donde se sitúa **CRONOMETRAJE** para realizar la descarga de la pinza electrónica.

## INFORMACION TÉCNICA

### REGLAMENTO

Las pruebas se regirán por la normativa **2021 LIGA ANDALUZA O-PIE Y SPRINT**, y para lo no contemplado en la misma se atenderá a lo dispuesto en el Reglamento de Orientación de la Federación Española de Orientación (FEDO) y en las Normas Generales de la Federación Internacional de Orientación (IOF) y las normas reflejadas en este Boletín.

### LARGA DISTANCIA

#### MAPA: LA ATALAYA

- **AÑO/EPOCA DE EJECUCIÓN:** FEB 2.020 (Rev. ABR2021)
- **CARTOGRAFO:** Antonio Guerrero (FEDO/ADOL)
- **EQUIDISTANCIA:** 2,5 m.
- **TRAZADOS:** Pepe Mena (FEDO/ADOL)
- **NORMATIVA:** ISOM 2017-2
- **SINGULARIDAD CARTOGRÁFICA:** Terreno compartimentado por vallas con microrelieve.
- **PRESALIDA:** 8 min. Balizado con cintas.
- **DISTANCIA A LA SALIDA 1:** 150 M. Balizado con cintas.
- **DISTANCIA A LA SALIDA 2:** 300 M. Balizado con cintas.

**OBSERVACIONES:** El mapa está dividido de Norte a Sur y de Este a Oeste por sendos caminos delimitados por vallas, algunas marcadas como pasables y otras como impasables; si bien estas últimas en general se pueden cruzar con mayor o menor dificultad con excepción de **dos ZONAS PROHIBIDAS** situadas en la parte central del mapa hacia el Oeste, y representadas con el símbolo 520.004 Área prohibida (**Verde Oliva**). **Por motivos medioambientales queda terminantemente prohibido entrar en dichas zonas, siendo motivo de descalificación.** En cualquier caso, **se han habilitado pasos** (No obligatorios) que se encuentran señalizados en el mapa con el símbolo 710 (Punto de paso o cruce). Próximo a las vallas puede haber **alambres sueltos**: extremar la precaución ante posibles enganches o tropiezos. Puede existir **ganado suelto** y por lo tanto, dada la época del año, puede haber **garrapatas**, **se recomienda el uso de insecticidas (anti mosquitos y anti garrapatas) para protegerse**. En la zona central del mapa hay una zona de **colmenas**, representada con el símbolo 709 (paso prohibido). Dicha zona se delimitará con balizado rojos y blanco. No acercarse a las colmenas en ningún caso.

Se significa que en la zona Este y en el límite Oeste del mapa existen **“Pastores eléctricos”** consistentes en un cable de color azul y blanco. Si bien pueden llegar a dar una ligera descarga eléctrica apenas perceptible, los participantes deberán evitar tocar dicho cableado.



Las pequeñas lagunas y charcas son estacionales y pueden sufrir variaciones en su nivel y cantidad de agua dependiendo del régimen de lluvias en los días previos a la competición.



Pueden existir senderos que no están representados en el mapa, debido a que son creados por el paso del ganado que hay en la zona.

Existen Dos Salidas. Las categorías que deberán dirigirse a la **SALIDA 1** serán las siguientes: **M-14, F-14, M-16, M-20, F-20, M-21 ELITE, F-21 ELITE, M-35, F-35, M-45, F-45, M-50, F-50, M-55.**

Las categorías que deberán dirigirse a la **SALIDA 2** serán las siguientes: **OPEN AMARILLO, OPEN NARANJA, OPEN ROJO, M-12, F-12, F-16, M-21B, F-21B, F-55, M-65, F-65.**

**¡¡Ojo a tu lugar de salida y escala de tu mapa!!**

**Presalida de 8 minutos**

### CUADRO DISTANCIAS Y Nº CONTROLES LARGA

CATEGORÍA	ESCALA	DISTANCIA	DESNIVEL	Nº CONTROLES	SALIDA
OPEN AMARILLO	5.000	1.700	10	7	2
OPEN NARANJA	5.000	2.100	10	10	2
OPEN ROJO	7.500	4.900	30	12	2
M-12	5.000	2.400	10	10	2
M-14	7.500	4.500	20	14	1
M-16	7.500	6.400	45	15	1
M-20	7.500	7.000	50	16	1
M-21B	7.500	5.000	30	15	2
M-21 ELITE	7.500	7.900	60	18	1
M-35	7.500	7.000	55	17	1
M-45	7.500	6.700	50	18	1
M-50	7.500	6.400	50	16	1
M-55	7.500	6.000	45	17	1
M-65	7.500	5100	30	15	2
F-12	5.000	2.200	10	8	2
F-14	7.500	4.400	20	12	1
F-16	7.500	5.000	30	15	2
F-20	7.500	6.600	40	19	1
F-21B	7.500	4.600	30	13	2
F-21 ELITE	7.500	6.400	50	16	1
F-35	7.500	6.100	40	17	1
F-45	7.500	6.200	45	15	1
F-50	7.500	5.700	50	15	1
F-55	7.500	4.400	30	13	2
F-65	7.500	4.300	30	11	2





## Comentarios del trazador

Terreno con relieve suave dividido en diferentes zonas por vallas en su mayoría pasables. En las zonas oeste y sur, domina el micro relieve con cotas aisladas, depresiones y surcos donde la abundancia de vegetación espesa invita a aprovechar la red de senderos. En contraposición, el resto de las zonas son de bosque blanco y más abierto que propiciará una carrera más rápida no exenta de dificultad pues la intensidad de los acebuches y lentiscos dificultan la visibilidad y penetrabilidad, obligando a una lectura precisa.

Siendo una prueba larga, se han definido trazados que combinan tramos largos de elección de ruta con tramos más cortos con continuos cambios de dirección en las zonas que invitan a ello. Las distancias y desniveles pueden no parecer duros, pero la dispersión de tiempos provocada por los errores en las elecciones de ruta y la dureza del terreno va a ser alta, especialmente si llueve en la semana previa a la prueba.

### DEHESA DE LA ATALAYA. Coria del Río (Sevilla)

... el bosque escondido.



## Croquis de acceso Centro de Competición, Salida y Meta Larga Distancia

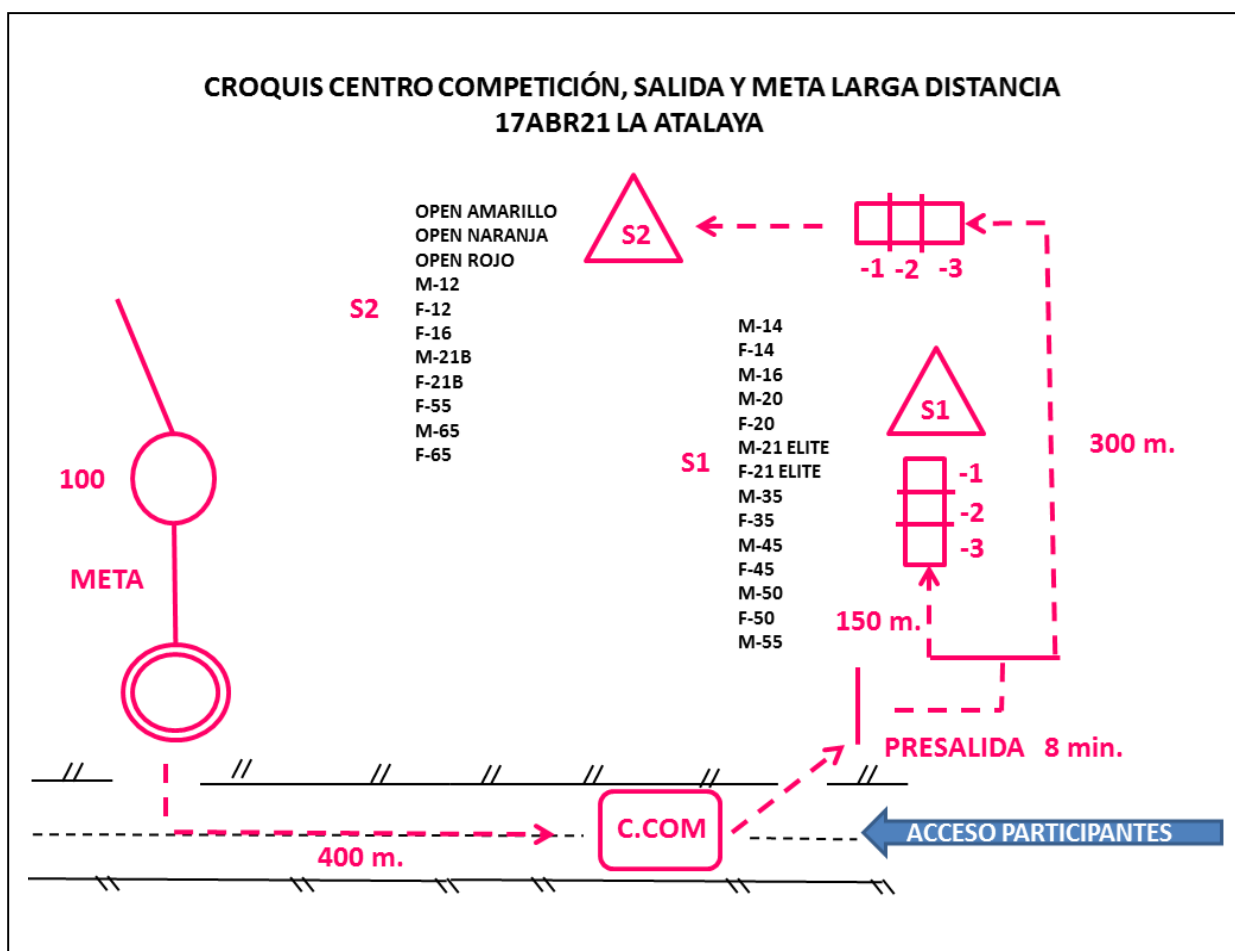

## LEYENDA DE SÍMBOLOS ESPECIALES

**X** • **419** (Cruz verde): TOCÓN.

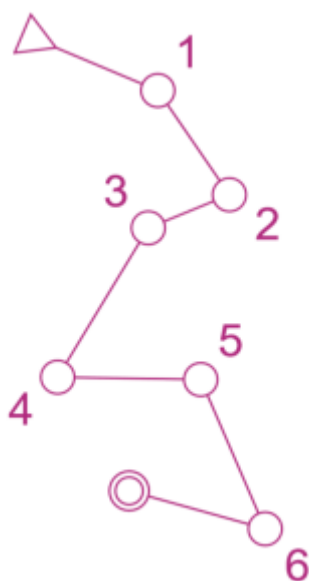



## MEDIA DISTANCIA

### MAPA: LA CORCHUELA

- **AÑO/EPOCA DE EJECUCIÓN:** MAR 2.021
- **CARTOGRAFO:** José Manuel Gálvez (FEDO/**COHU**)
- **EQUIDISTANCIA:** 2 m.
- **TRAZADOS:** Fani Bernardino (FEDO/ADOL)
- **NORMATIVA:** ISSPROM 2019
- **SINGULARIDAD CARTOGRÁFICA:** Parque forestal con zonas de bosque al N y laberintos de vegetación arbustiva al S.
- **PRESALIDA:** 5 min. Balizado con cintas.
- **DISTANCIA A LA SALIDA 1:** 100 M. Balizado con cintas.
- **DISTANCIA A LA SALIDA 2:** 100 M. Balizado con cintas.
- **DISTANCIA AL TRIÁNGULO DE SALIDA:** 50 M. Balizado con cintas.
- **OBSERVACIONES:**  
Existen **DOS** Salidas. Las categorías que deberán dirigirse a la **SALIDA 1** serán las siguientes: **M-14, F-14, M-20, F-20, M-21 ELITE, F-21 ELITE, M-35, F-35, M-45, F-45, M-50, F-50**.  
Las categorías que deberán dirigirse a la **SALIDA 2** serán las siguientes: **OPEN AMARILLO, OPEN NARANJA, OPEN ROJO, M-12, F-12, M-16, F-16, M-21B, F-21B, M-55, F-55, M-65, F-65**.

**¡¡Ojo a tu lugar de salida. No coinciden con las de la prueba del día anterior de Larga Distancia!!**

### Presalida de 5 minutos

### CUADRO DISTANCIAS Y Nº CONTROLES MEDIA

CATEGORÍA	ESCALA	DISTANCIA	DESNIVEL	Nº CONTROLES	SALIDA
OPEN AMARILLO	4.000	2.100	4	14	2
OPEN NARANJA	4.000	2.900	8	18	2
OPEN ROJO	4.000	3.500	12	21	2
M-12	4.000	2.400	6	15	2
M-14	4.000	3.100	10	16	1
M-16	4.000	3.700	12	20	2
M-20	4.000	4.600	18	24	1
M-21B	4.000	3.600	12	20	2
M-21 ELITE	4.000	5.200	22	28	1
M-35	4.000	4.500	20	25	1
M-45	4.000	4.000	16	20	1
M-50	4.000	3.600	12	20	1



<b>M-55</b>	4.000	3.400	10	17	<b>2</b>
<b>M-65</b>	4.000	2.900	8	15	2
<b>F-12</b>	4.000	2.300	4	14	2
<b>F-14</b>	4.000	2.600	6	16	1
<b>F-16</b>	4.000	3.200	10	17	2
<b>F-20</b>	4.000	3.700	12	21	1
<b>F-21B</b>	4.000	2.900	10	15	2
<b>F-21 ELITE</b>	4.000	4.000	14	21	1
<b>F-35</b>	4.000	3.600	12	20	1
<b>F-45</b>	4.000	3.400	10	18	1
<b>F-50</b>	4.000	3.000	8	18	1
<b>F-55</b>	4.000	2.600	8	15	2
<b>F-65</b>	4.000	1.900	6	11	2

## Comentarios de la trazadora

Para procurar cumplir las distancias y tiempos de ganador preceptivos los trazados contemplan continuos cambios de dirección, sobre todo en las categorías que requieren una mayor exigencia técnica y distancia. Claramente habrá que tener mucha precaución y reducir la velocidad de carrera en la zona del mapa donde los pasillos entre verdes son una constante, salir airoso en esta zona será la clave para obtener un buen resultado. En el resto del mapa la tentación de aumentar la velocidad por la ausencia de desnivel, la elevada visibilidad y la limpieza del terreno os podrían jugar una mala pasada si no contempláis lo reducido de la escala.

Cuidado con pasaros el control o dirigiros a la baliza equivocada, **¡El entretenimiento sin sufrimiento está asegurado!**







## PARQUE PERIURBANO DE LA CORCHUELA (Dos Hermanas)

Al norte bosque .....al sur.....el laberinto del fauno.

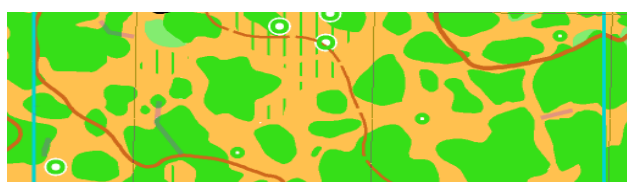



## Croquis de acceso Centro de Competición, Salida y Meta Media Distancia

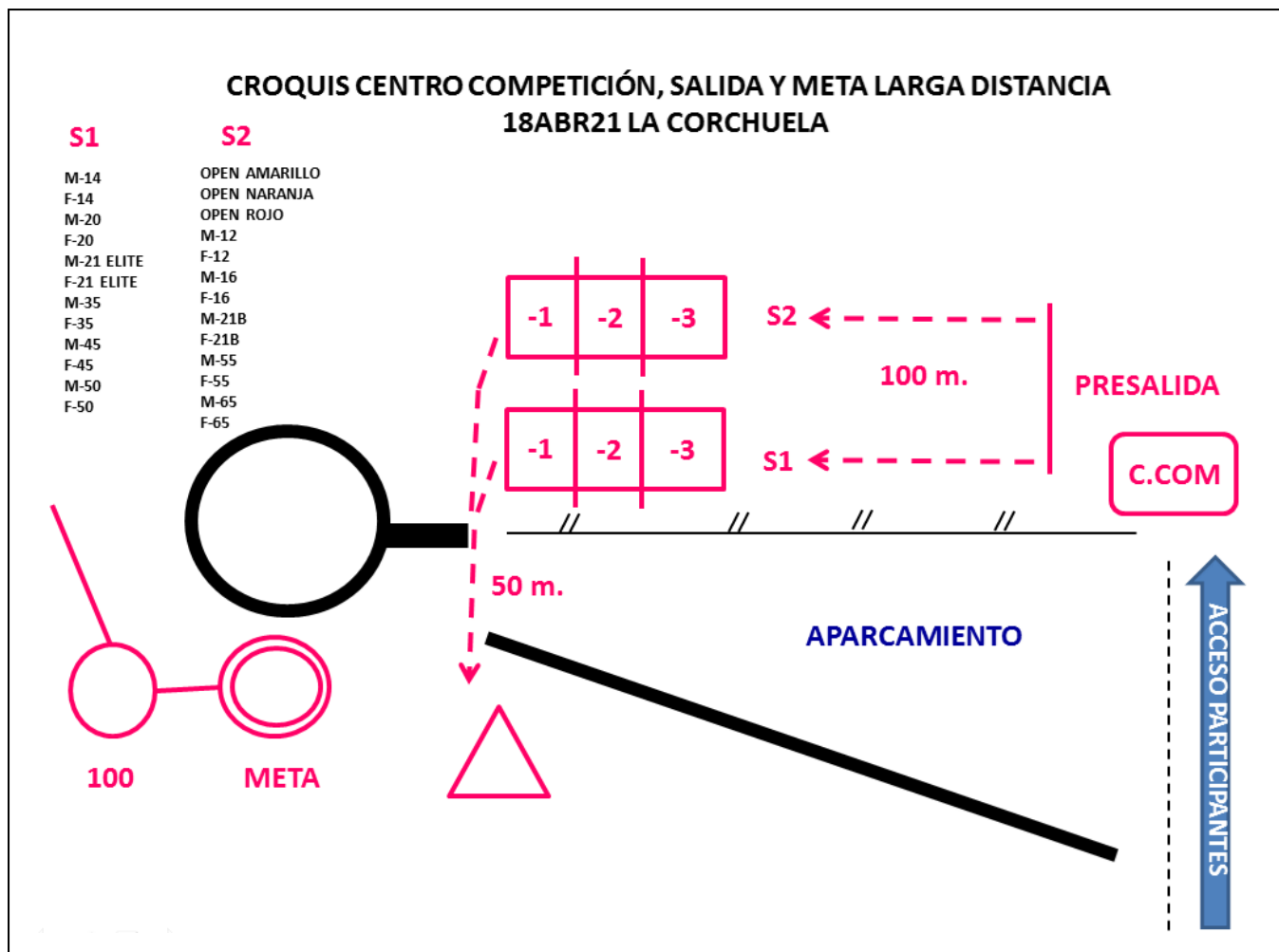

### LEYENDA DE SÍMBOLOS ESPECIALES UTILIZADOS EN EL MAPA LA CORCHUELA

- **530** (circulo negro): Mobiliario urbano (mesas barbacoas y juegos infantiles).
- **419** (cruz verde): Se ha utilizado la **X** verde para representar los tocones, ya sean grandes o pequeños. Algunos son de un metro y otros palmeras muertas de dos metros aprox..



### **CORREDORES RETIRADOS**

Para la seguridad de los participantes, facilitar el control de la Organización y evitar poner en marcha mecanismos de búsqueda, **SI UN CORREDOR SE RETIRA**, sea cual sea el motivo, **DEBE OBLIGATORIAMENTE DIRIGIRSE A LA META Y COMUNICARLO A LOS JUECES DE META.**



## MAPAS ANTIGUOS

**LA ATALAYA**

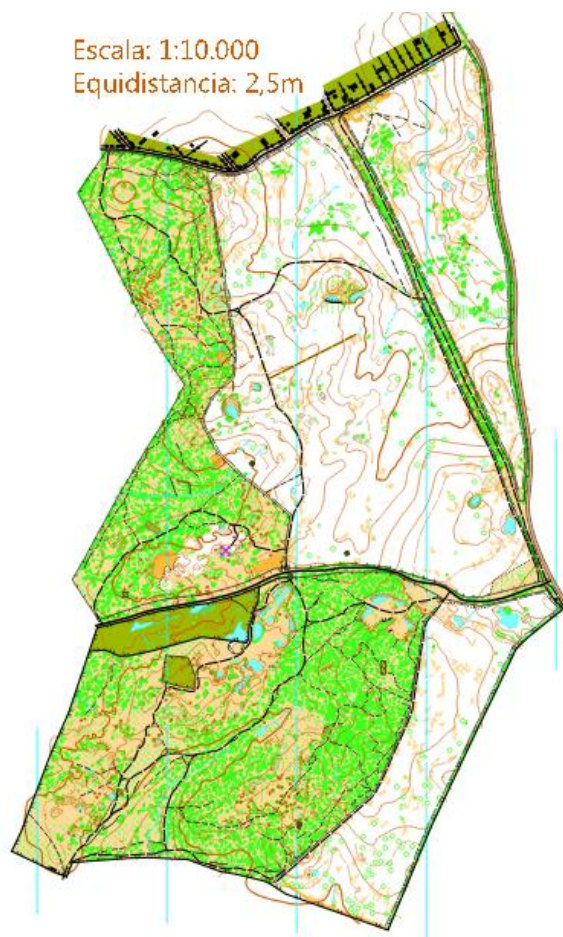

## LA CORCHUELA

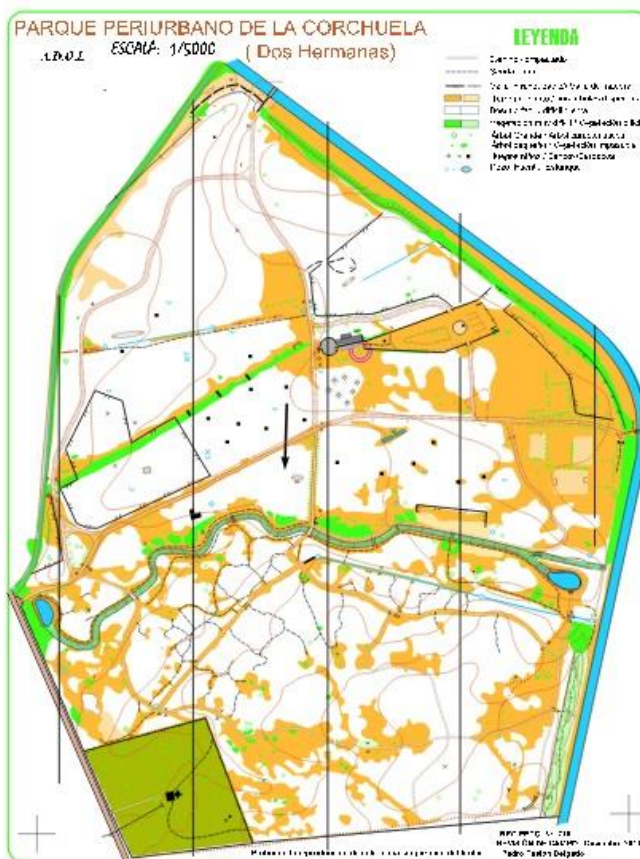



## NORMAS DE SEGURIDAD Y RIESGOS DE LA ACTIVIDAD

La inscripción a esta prueba implica la aceptación de todos los puntos del documento sobre **CONSENTIMIENTO INFORMADO A LOS PARTICIPANTES EN LA COMPETICIÓN** y sobre la **CLAUSULA COVID-19 DE INSCRIPCIÓN Y PARTICIPACIÓN EN COMPETICIONES Y ACTIVIDADES DE LA FEDERACIÓN ESPAÑOLA DE ORIENTACIÓN (FEDO) y FEDERACIÓN ANDALUZA DE ORIENTACIÓN (FADO)** por parte de la persona inscrita o de sus representantes y que se publica en este Boletín. Para cualquier duda o consulta póngase en contacto con la organización.

### INFORMACIÓN DE LOS RIESGOS DE LA ACTIVIDAD

**Identificación, análisis y evaluación de los riesgos propios de la actividad. Recomendaciones de seguridad a los corredores, símbolos especiales y procedimiento de aviso de emergencia en caso de incidente, accidente.**

**NOMBRE DE LA PRUEBA:** SEVILLA O-MEETING 2021, (PRUEBA DE LIGA ANDALUZA).

**FECHAS:** 17 Y 18 DE ABRIL DE 2021.

**LUGAR:** CORIA DEL RÍO Y DOS HERMANAS - (SEVILLA).

**MODALIDAD DEPORTIVA:** ORIENTACIÓN A PIE

### RIESGOS CORREDORES:

**Lesiones.-** Los participantes están expuestos a lesiones musculares debido a la posible fatiga muscular. Estas lesiones suelen ser tirones musculares. Lesiones sufridas por caídas, torceduras, esguinces. También pueden presentarse incidencias relacionadas con el sistema cardiovascular y respiratorio. Para todo ello la organización dispone de un servicio sanitario comprendido por una Ambulancia con Enfermero y conductor del vehículo.

**Deshidratación.-** Para combatir la deshidratación **cada participante portará su propio avituallamiento.** No se facilitará durante la prueba, ya que constituye una gran vulnerabilidad en aplicación de las medidas de prevención del COVID-19.

Debido a las fechas en las que se desarrolla la prueba no se prevén inicialmente altas temperaturas, no obstante para combatir la deshidratación, la organización solicita a todos los participantes que dispongan de su propio avituallamiento de líquidos, tanto en salida como en meta, así como durante la prueba, si el participante lo estima necesario

### Otros riesgos.-

- Caídas; colisión con BTT u otros vehículos, participantes, espectadores; condiciones climáticas extremas y de humedad; estado de los viales. Posibles picaduras de insectos. Alambres sueltos que pueden provocar caídas, existe una zona de panales de abejas.
- **COVID-19** La crisis sanitaria del COVID-19 hace necesaria la adopción de una serie de medidas tendentes a cumplir los protocolos marcados por las autoridades sanitarias. El establecimiento y cumplimiento de las citadas medidas requiere de una serie de compromisos y formas de actuación por parte, fundamentalmente, de organizadores y participantes según **Anexo I**, su aceptación es condición indispensable para tomar parte en la competición y que se incluirá en el Boletín de la Prueba.

Se extremarán las medidas de seguridad vial, cada participante será **responsable de su propia seguridad y extremará la precaución con el tráfico rodado** (vehículos etc.).

### RIESGOS PUBLICO EN GENERAL

En cuanto al público asistente, los riesgos más comunes podrían ser eventuales caídas por tropiezos.



## SIMBOLOS ESPECIALES:

Se utilizarán, en su caso, los siguientes símbolos especiales para indicar las zonas de precaución por alta densidad de tráfico, y las zonas prohibidas o cerradas al paso.

**X X X X X X No cruzar**

## PROCEDIMIENTO DE AVISO DE EMERGENCIA EN CASO DE INCIDENTE

En el mapa y en el dorsal figurará el número de teléfono móvil de emergencias del dispositivo sanitario de la prueba.

En el caso de que un corredor debido a una lesión, caída, etc., precise ayuda y no pueda llegar por sus propios medios a la zona más cercana donde se ubican los servicios sanitarios (meta y zona de avituallamiento), el propio accidentado u otro corredor, procederán a comunicar la posición del accidentado con respecto al código del control más cercano (no confundir con el nº de orden del control en el recorrido), con las indicaciones de dirección más precisas que sea posible (corredor accidentado 100 metros al N del control 47), según ejemplo adjunto. El procedimiento de aviso será por medio de otro corredor que lo notifique personalmente en meta, o a través de teléfono móvil, para ello se recomienda llevar tfno. móvil durante la prueba



EL Nº DE TFNO. DE EMERGENCIAS DEL EJEMPLO NO ES REAL

### **X SITUACIÓN LESIONADO**

**COMUNICAR POSICIÓN CON RESPECTO AL CÓDIGO DEL CONTROL MÁS CERCANO (POSICIÓN ACCIDENTADO 100 m. NORTE CONTROL 47).**

## MODIFICACIONES Y CANCELACIONES

La organización se reserva el derecho de modificar la información publicada en este boletín, ya sea por motivos técnicos, de seguridad o permisos.

Cualquier cambio se comunicará oportunamente, y aparecerá la información actualizada en la web <https://adolince.es/>

Así mismo, la organización se reserva el derecho de suspender el evento en caso de malas condiciones meteorológicas con la finalidad de garantizar la seguridad de los participantes.



## CONSENTIMIENTO INFORMADO DE LOS PARTICIPANTES DE LA COMPETICIÓN

**NOMBRE DE LA PRUEBA:** SEVILLA O-MEETING 2021, (PRUEBA DE LIGA ANDALUZA).

**FECHAS:** 17 Y 18 DE ABRIL DE 2021.

**LUGAR:** CORIA DEL RÍO Y DOS HERMANAS - (SEVILLA).

**MODALIDAD DEPORTIVA:** ORIENTACIÓN A PIE

1. Que mi inscripción a esta prueba, o la de mi representado (en el caso de menores de edad) implica la aceptación de este documento en todos sus puntos.

2. Que conozco y acepto íntegramente el Reglamento y Normas reflejadas en el Boletín de la Prueba, y acepto lo establecido en los reglamentos oficiales de la IOF (Federación Internacional de Orientación), FEDO (Federación Española de Orientación) FADO (Federación Andaluza de Orientación) en vigor.

**3.- Que conozco y acepto el protocolo publicado por la FEDO relación con la presencia y participación en pruebas deportivas generado con ocasión de la crisis sanitaria del COVID-19.**

4. Que me encuentro, o mi representado/a representado (en el caso de menores de edad) se encuentra, en condiciones físicas adecuadas y suficientemente entrenado/a para participar voluntariamente en esta competición de la modalidad deportiva de Orientación.

5. Que no padezco, o mi representado/a representado (en el caso de menores de edad) no padece, enfermedad, defecto físico o lesión que pueda agravarse y perjudicar gravemente la salud al participar en esta competición de la modalidad deportiva de Orientación.

6. Que si padeciera, o mi representado/a representado (en el caso de menores de edad) padeciera, algún tipo de lesión, defecto físico o cualquier otra circunstancia que pudiera agravarse o perjudicar gravemente la salud, al participar en esta competición de la modalidad deportiva de Orientación, lo pondré en conocimiento de la Organización, aceptando las decisiones que al respecto se adopten por los/as responsables del evento.

**7. Asumo los peligros y riesgos derivados de mi participación, o de mi representado/a (en el caso de menores de edad), en esta actividad deportiva, tales como, caídas; colisión con vehículos, participantes, espectadores; condiciones climáticas extremas y de humedad; estado de los viales, carretera y tráfico, (el presente enunciado tiene el carácter meramente indicativo). Respetaré en todo momento las normas de circulación como cualquier otro peatón, siendo responsable de mi propia seguridad en relación con el tráfico urbano.**

8. Que me encuentro, o mi representado/a (en el caso de menores de edad) se encuentra en posesión de la licencia federativa en vigor. En caso contrario lo haré constar en el momento de la inscripción, abonando el canon correspondiente del seguro deportivo de la prueba para cada uno de los días de participación.

9. Acepto cualquier decisión que cualquier responsable de la carrera (Jueces, Médicos, ATS, Técnico de la Organización) adopte sobre mi habilidad, o la de mi representado/a, para completar esta competición de la modalidad deportiva de Orientación, con seguridad y sin riesgo para la salud.

10. Autorizo a la Asociación Deportiva de Orientación "Lince" (ADOL) para usar cualquier fotografía, filmación, grabación o cualquier otra forma de archivo de mi participación o la de mi representado/a, en este evento, sin derecho a contraprestación económica.

11.- Que eximo a la Asociación Deportiva de Orientación Lince y a cualquier persona física o jurídica vinculada con la organización de la prueba, de las responsabilidades derivadas de cualquier accidente causado tanto por motivo de hechos de la circulación, como por accidentes deportivos.





12.- Que eximo a los anteriormente citados de cualquier perjuicio que, por motivos de salud, pudieran derivarse de mi participación, asumiendo personalmente el riesgo inherente para la salud que supone el esfuerzo físico requerido para la participación en esta prueba.

13.- Que eximo a los anteriormente señalados de cualquier responsabilidad que de la participación en la prueba pudiera derivarse, tal como pérdida o deterioro de objetos personales, por robo, extravíos u otras circunstancias.

14.- Que existe la posibilidad de sufrir un accidente deportivo inherente a la práctica de la carrera, asumiendo personalmente la responsabilidad de los accidentes que pudiera causar a cualquier participante de la prueba, excluyendo a la Organización de cualquier responsabilidad derivada de estos accidentes.

15.- Que existe la posibilidad de causar un accidente a un tercero ajeno a la prueba, asumiendo personalmente la responsabilidad íntegra de este accidente y excluyendo a la Organización de cualquier responsabilidad derivada de estos accidentes.

16.- Que declaro conocer y haber recibido información sobre los riesgos propios de la participación en esta prueba, estando satisfecho de la información recibida, pudiendo haber formulado las preguntas convenientes y aclaradas todas mis dudas.

Sevilla, a 16 de abril de 2021

El/la participante inscrito/a



## ANEXO I

### CLAUSULA COVID-19 DE INSCRIPCIÓN Y PARTICIPACIÓN EN COMPETICIONES Y ACTIVIDADES DE LA FEDERACIÓN ESPAÑOLA DE ORIENTACIÓN (FEDO)

La crisis sanitaria del COVID-19 hace necesaria la adopción de una serie de medidas tendentes a cumplir los protocolos marcados por las autoridades sanitarias. El establecimiento y cumplimiento de las citadas medidas requiere de una serie de compromisos y formas de actuación por parte, fundamentalmente, de organizadores y participantes. La lectura y aceptación del presente documento es condición indispensable para tomar parte en las competiciones de la FEDO. El o la participante declara y manifiesta:

- 1.- Que es conocedor/a del protocolo que tiene publicado la FEDO relación con la presencia y participación en pruebas deportivas generado con ocasión de la crisis sanitaria del COVID-19.
- 2.- Que se compromete a cumplir todas las exigencias o simples recomendaciones que se contengan en tal protocolo o guía, así como las instrucciones que sean dadas por las autoridades deportivas o personal de organización presentes en la competición en relación con las medidas para evitar contagios por COVID-19.
- 3.- Que se compromete a no acudir ni tomar parte en el evento o competición en el caso de que padeciese síntomas que pudieran ser compatibles con el contagio del COVID-19. Ello resultará extensivo, igualmente, a los casos en los que los síntomas fuesen sufridos por terceros con las que la persona participante tenga o haya tenido un contacto del que objetivamente pudiera derivarse un contagio.
- 4.- Que, caso de estar o haber estado contagiado por el virus del COVID-19, se compromete a no acudir ni tomar parte en el evento o competición en tanto en cuanto las autoridades sanitarias no manifiesten que la participación no entraña un riesgo, bien para su persona, bien para el resto de asistentes con los que pudiera tener contacto.
- 5.- Que, con los medios a su alcance, y en todo caso cuando se hayan dado circunstancias que lo aconsejen, se ha sometido a los test existentes para comprobar si está o ha estado contagiado por COVID-19.
- 6.- Que es conocedor/a y acepta y asume que, en el actual estado, existe un objetivo riesgo de contagio de COVID-19 con las consecuencias que de ello se pudieran derivar para su persona en términos de salud o problemas que, incluso, pudieran ocasionarle la muerte.
- 7.- Que acepta que la FEDO adopte las medidas que se indican en el protocolo y guía que tiene publicado en aras a establecer un razonable escenario de seguridad en la competición. En tal sentido, se hace constar que la FEDO, en el curso de la competición, podrá adoptar las medidas o decisiones que sean precisas en relación con el establecimiento o aplicación de las medidas que se contienen en su protocolo y guía publicada, o cualesquiera otras que tuviesen por finalidad el dotar a la prueba de un entorno seguro en términos de evitar contagios por COVID-19.
- 8.- Que, en caso de resultar contagiado por COVID-19, el o la participante exonera a la FEDO de cualquier responsabilidad en relación con los posibles daños o perjuicios que pudieran derivarse para su persona.
- 9.- Que él o la participante acepta que cuando se llegasen a adoptar medidas o decisiones por parte de la FEDO con el objetivo de preservar la salud de las personas en el curso de la competición, no se podrán considerar incumplidas las obligaciones esenciales del organizador, por lo que no se podrá exigir el pago



de cantidades, indemnizaciones, o devolución de precios o importes en concepto de inscripción o derechos de participación o costes en que hubiese incurrido el o la deportista y/o su club.

10.- Que el o la participante acepta que si se mostrase por su parte una conducta o comportamiento de inobservancia o incumplimiento de las órdenes e instrucciones del personal de organización en relación con las medidas de seguridad evitar contagios por COVID-19, podrá ser excluido/a o descalificado/a del evento por decisión de quien actúe como autoridad deportiva (juez controlador).

11.- Que el o la participante acepta que las medidas de carácter deportivo expuestas en el apartado anterior se entienden sin perjuicio de otras responsabilidades en las que aquel o aquella pudiera llegar a incurrir ante las autoridades competentes (incluidos los órganos disciplinarios federativos) como consecuencia de una conducta o comportamiento de inobservancia o incumplimiento de las órdenes e instrucciones que sean de aplicación, bien en el ámbito deportivo-federativo, bien en otros ámbitos diferentes.

Sevilla, a 16 de abril de 2021

El/la participante inscrito/a

#### Entidad colaboradora:



#### CLUB ORGANIZADOR

- CLUB ADOL  
Teléfono: + 34 722 34 80 56  
e-mail: [adolince@adolince.es](mailto:adolince@adolince.es)  
web: [www.adolince.es](http://www.adolince.es)

